

TUS CUENTAS



INFORME CIUDADANO
2025



ESTIMADO CIUDADANO:

Por cuarto año consecutivo Contaduría de la Provincia tiene el agrado de presentar este documento titulado **TUS CUENTAS** con el objetivo de brindar al ciudadano un resumen de la información más relevante de los resultados del Gobierno de la Provincia en el año 2025.

Este documento tiene como base la Cuenta General de Inversión de la Provincia elaborada por esta institución, la cual constituye la rendición de cuentas del Poder Ejecutivo Provincial al Poder Legislativo, respecto a la ejecución del presupuesto aprobado, conforme al mandato de la Constitución Provincial.

CAPÍTULO I – LOS RECURSOS

¿CUÁNTO SE RECAUDO?

El total de Recursos percibidos en el año 2025 fue de

\$ 2.316.672.560.758

con un incremento del 42% en términos nominales y del 10% en términos reales, respecto al 2024 (*).

(*) En base a la inflación promedio anual 2025 (31,3%; IPC Jujuy)

RECURSOS TRIBUTARIOS

Los podemos clasificar en “Recursos Tributarios Provinciales” y “Recursos Tributarios Nacionales”

RECURSOS TRIBUTARIOS PROVINCIALES: corresponde a la recaudación por parte de la Dirección Provincial de Rentas por un total de **\$ 291.832 millones**, de los siguientes impuestos provinciales:

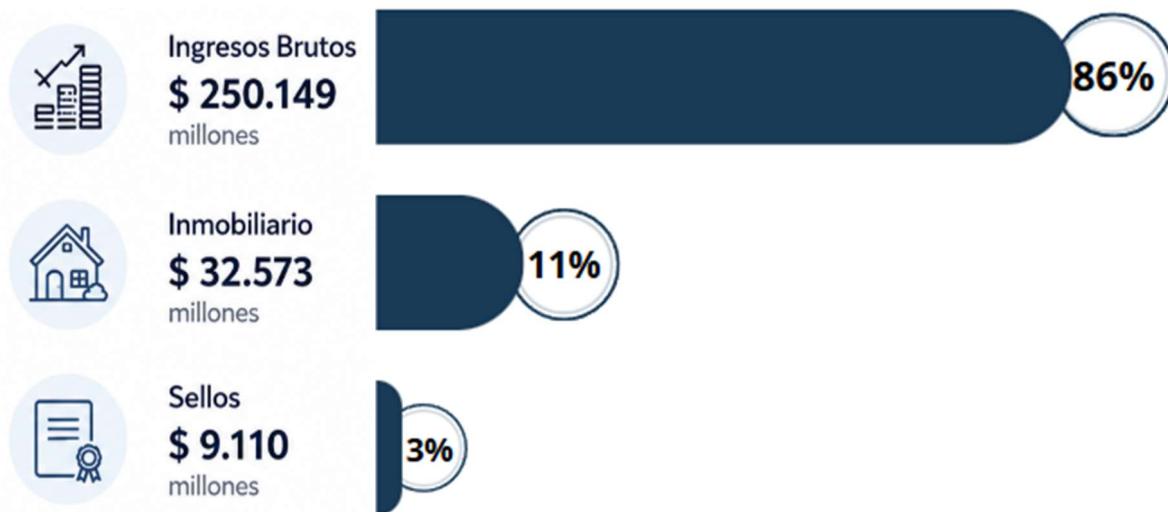

RECURSOS TRIBUTARIOS NACIONALES: se incluye a los fondos provenientes del Estado Nacional por la recaudación de impuestos nacionales, ascendiendo a un total de \$ 1.617.918 millones

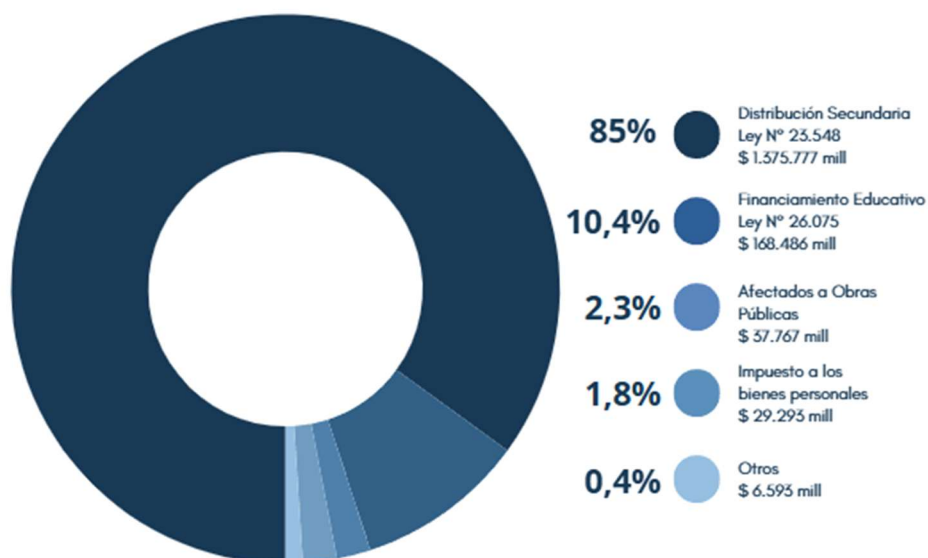

- Distribución Secundaria Ley N° 23.548: es el Régimen Transitorio de Distribución de Recursos Fiscales entre la nación y las provincias. A Jujuy le corresponde un 2,95% del Total.
- Financiamiento Educativo: tiene por objeto la inversión en educación, ciencia y tecnología, y así garantizar la igualdad de oportunidades de aprendizaje.
- Impuesto sobre los Bienes Personales: se aplica a los bienes situados en el país y en el exterior, incluidos en tu patrimonio al 31 de diciembre de cada año.
- Afectados a Obras Públicas: se incluye: Obras de Infraestructura - Ley 23966; Coparticipación Vial - Ley 23966; F.E.D.E.I. - Ley 23966; FO.NA.VI. - Ley 23966 y 24464
- Otros: se incluye: Régimen Simplificado para Pequeños Contribuyentes; Fdo. Educ. y Prom. Cooperativa (Ley N° 23.427); Ley 24049 - Transf. Servicios Educativos; Impuesto a los Activos - Ley 23906; Fondo Compensador Desequilibrios Fiscales

RECURSOS NO TRIBUTARIOS

RECURSOS NO TRIBUTARIOS: ascendiendo a la suma de \$ 75.174.386.158.-



CAPÍTULO II – LOS GASTOS

¿CUÁNTO SE GASTÓ?

En 2025 se gastaron

\$ 2.325.933.883.876

con un incremento del 64% en términos nominales y del 33% en términos reales, respecto al 2024 (*).

(*) En base a la inflación promedio anual 2025 (31,3%; IPC Jujuy)

Distribuidos **según su objeto** conforme se muestra a continuación

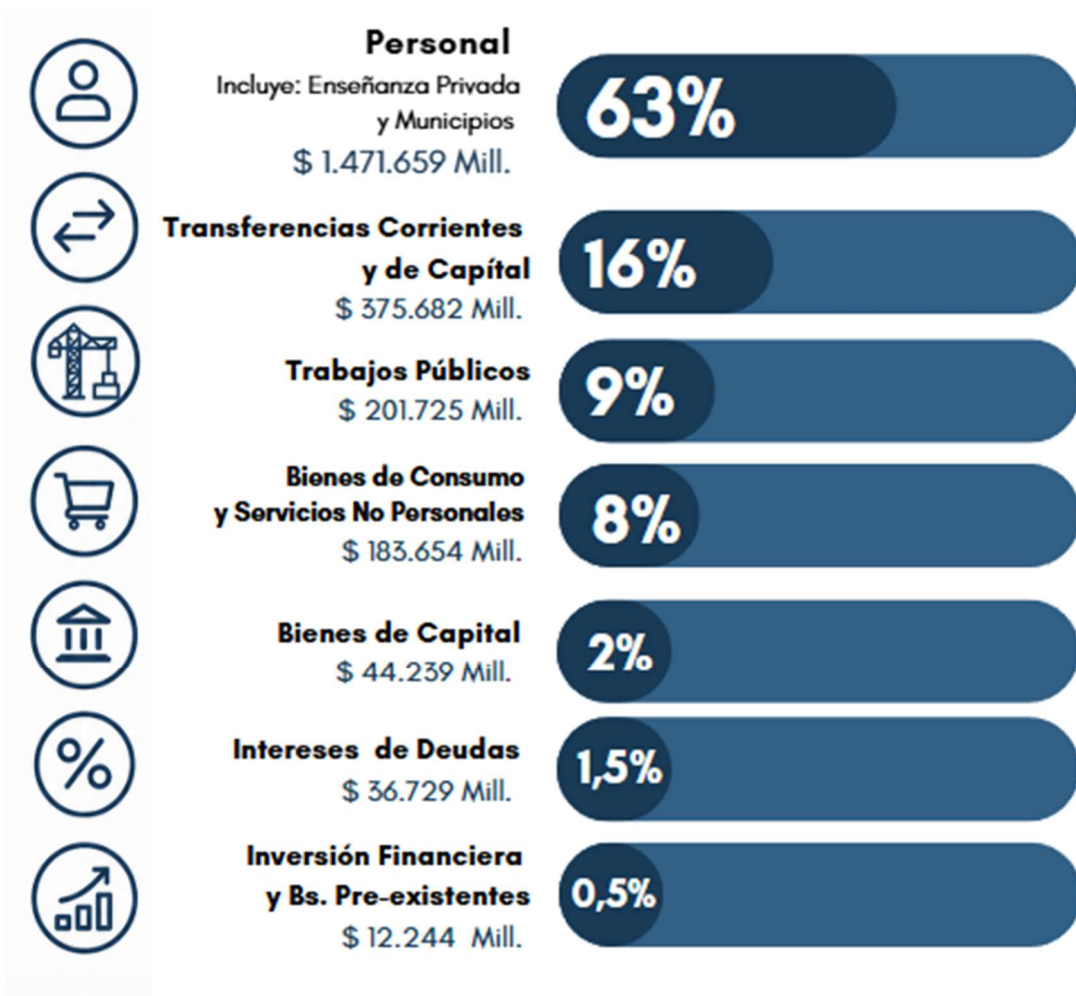

Dentro del concepto personal se ha considerado la siguiente información:

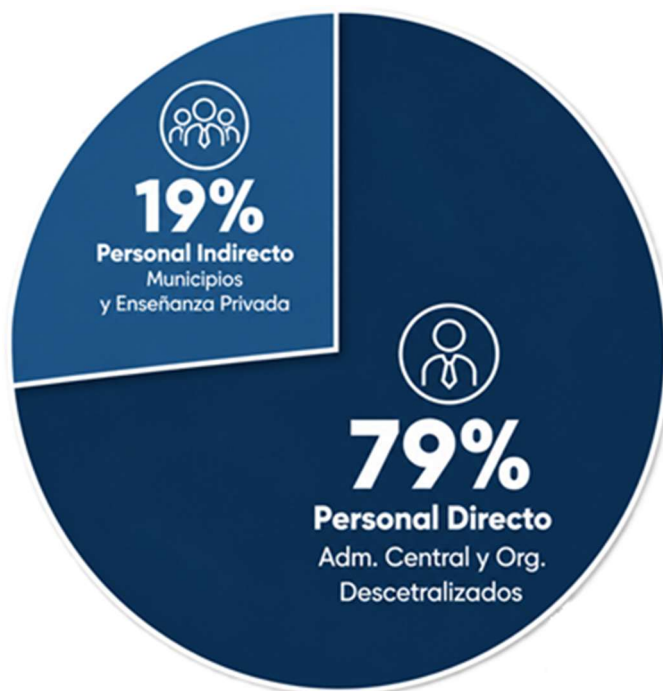

Según su finalidad los gastos se distribuyeron de la siguiente manera:

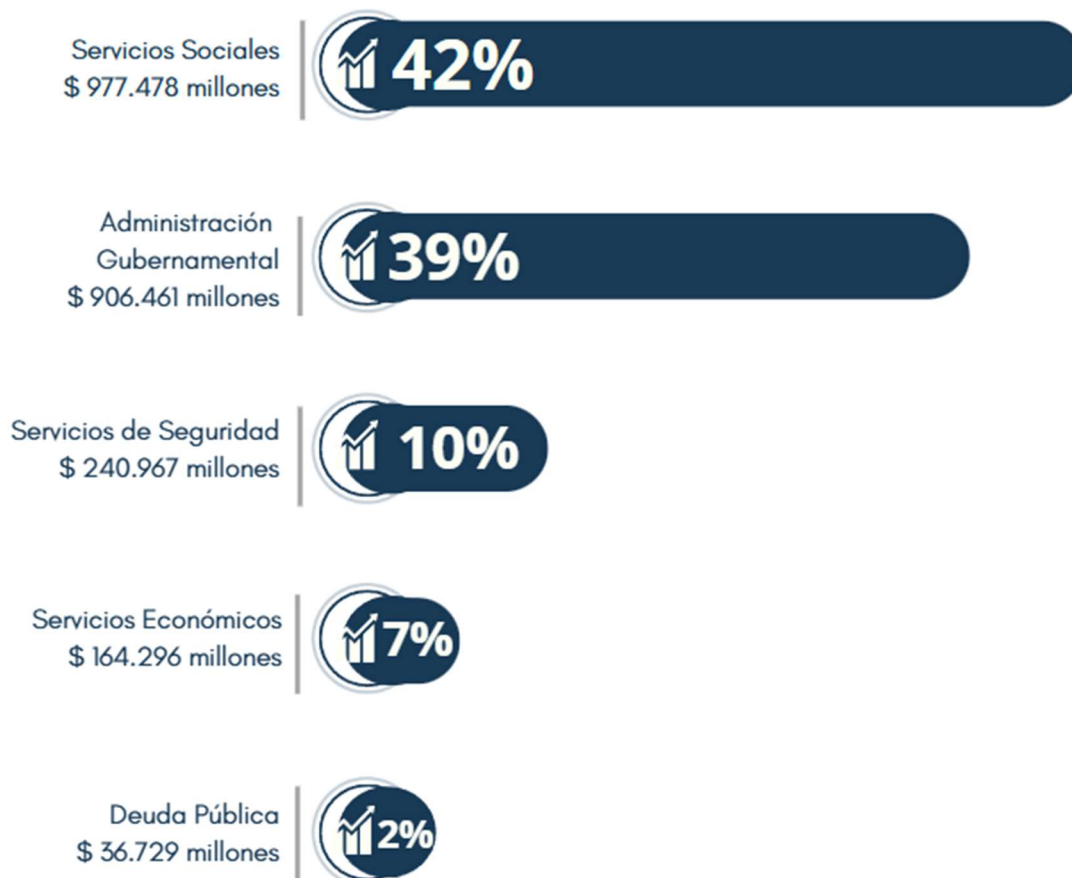

CAPÍTULO III – LOS RESULTADOS

La Cuenta General del Ejercicio incluye información analítica y detallada de todo un año de Administración del Gobierno de la Provincia, y para un mejor análisis se calculan ciertos indicadores que permiten interpretar más fácilmente el contenido. Económico

RESULTADO ECONÓMICO

El Resultado Económico refleja si los ingresos corrientes pueden cubrir los gastos corrientes. Cuando el mismo es positivo estamos en presencia de un “Ahorro” y si es negativo de un “Desahorro”.

El ejercicio 2025 arrojó un ahorro de

\$ 199.345.366.222

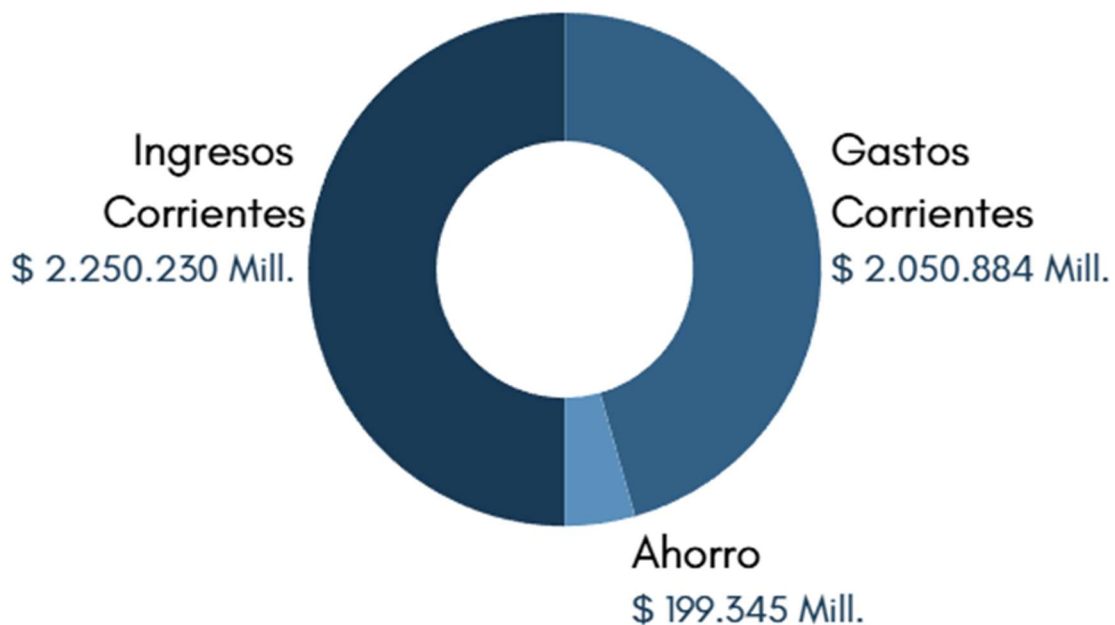

RESULTADO FINANCIERO

Resulta de la suma de todos los ingresos corrientes y de capital, menos todos los gastos corrientes y de capital.

El ejercicio 2025 arrojó un déficit de

\$ - 9.261.323.118

Indicándonos que se incrementaron los activos financieros y se disminuyeron pasivos a través de las aplicaciones financieras, destinándose a cancelar las amortizaciones de la deuda contraída por la provincia.



INGRESOS TOTALES

\$ 2.316.672

Millones.



GASTOS TOTALES

\$ 2.325.933

Millones.



DÉFICIT

\$ 9.261

millones

INFORME CIUDADANO

25 TUS CUENTAS

CONTADURIA DE LA PROVINCIA



Contador General: C.P.N. Pablo Andrés Ferioli
Subcontador General: C.P.N. Maria Gabriela Lopez Fernandez



Equipo Técnico: Cra. Alicia Monge | Cra. Gabriela Sumbaño | Cra. María Ines Pigino | Cra. Carla Clemente | Cra. María Luisa Gallardo | Cr. Santiago Castells



4239468



Palacio de Gobierno - San Martín N°450 - Jujuy



<https://hacienda.jujuy.gob.ar/>

